

Les organes du Fonds national suisse

Les organes du FNS poursuivent à divers niveaux un objectif commun : l'évaluation scientifique et le financement des projets soumis par les chercheuses et chercheurs.

Le **Conseil national de la recherche**, composé de scientifiques, évalue chaque année plusieurs milliers de requêtes soumises au FNS et décide quant à leur financement.

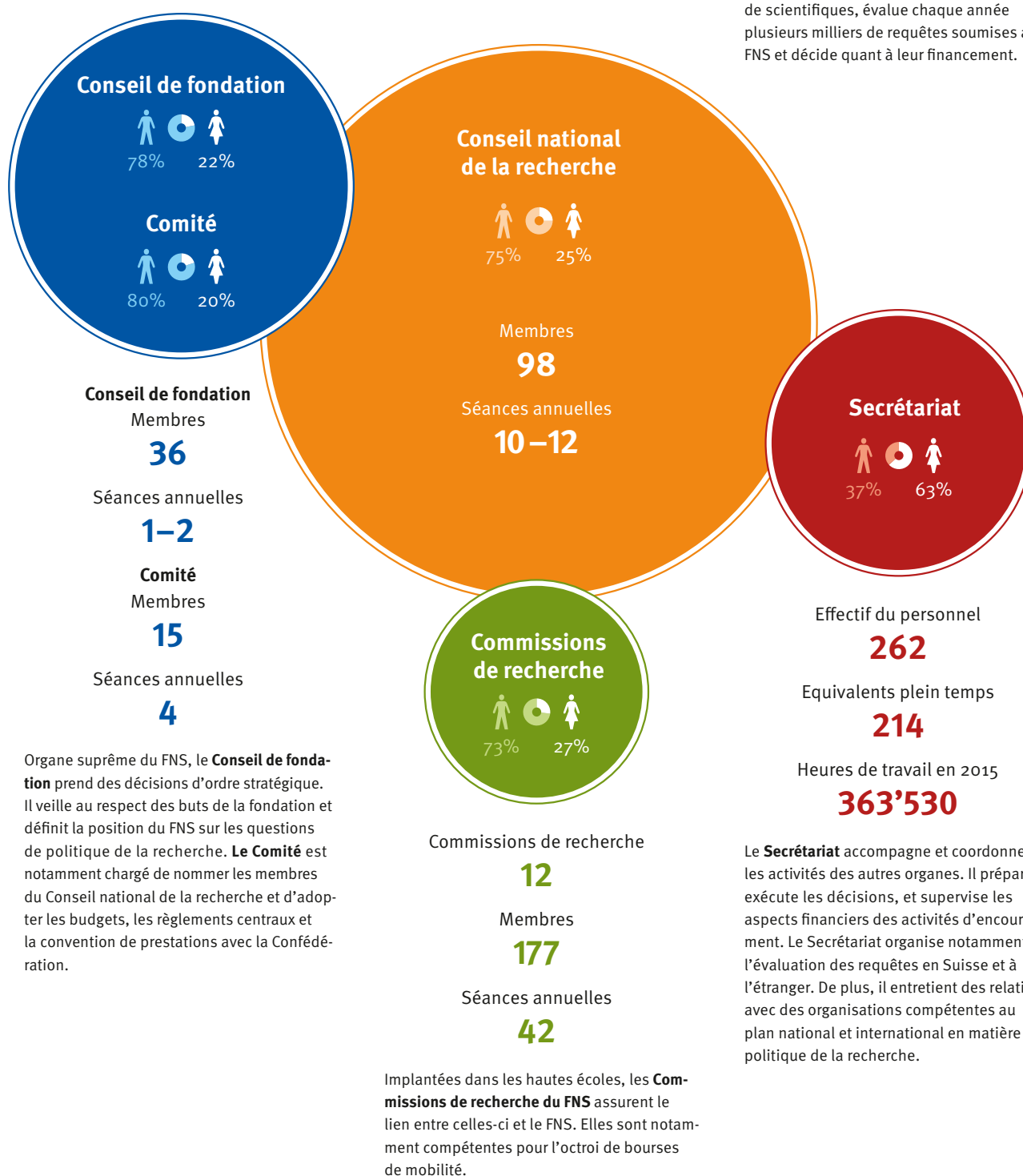

Conseil de fondation

Président

Gabriele Gendotti, ancien conseiller d'Etat

Vice-présidente

Prof. Felicitas Paus

Représentants des organisations scientifiques

Universités cantonales → **Bâle**: Prof. Edwin Ch. Constable, suppl. Prof. Erich Nigg. **Berne**: Prof. Christian Leumann, suppl. Prof. Walter Perrig. **Fribourg**: Prof. Fritz Müller, suppl. Prof. Jean-Pierre Montani. **Genève**: Prof. Howard Riezman, suppl. Prof. Ueli Schibler. **Lausanne**: Prof. Jacques Besson, suppl. Prof. Alexandrine Schniewind. **Lucerne**: Prof. Martin Baumann, suppl. Prof. Bernhard Rütsche (jusqu'au 31.8.2015), suppl. Prof. Klaus Mathis (dès le 1.9.2015). **Neuchâtel**: Prof. Kilian Stoffel, suppl. Prof. Alain Valette. **Saint-Gall**: Prof. Kuno Schedler, suppl. Prof. Torsten Tomczak. **Tessin**: Prof. Bertil Cottier, suppl. Prof. Massimo Filippini. **Zurich**: Prof. Thomas Hengartner, suppl. Prof. Roger M. Nitsch.

Ecoles polytechniques fédérales → **Lausanne**: Prof. Stephan Morgenthaler, suppl. vacant. **Zurich**: Prof. Lucas Bretschger, suppl. Prof. Nicholas Spencer (jusqu'au 31.8.2015), Prof. Uwe Sauer (dès le 1.9.2015).

swissuniversities – chambre des hautes écoles universitaires → Prof. Martine Rahier, suppl. Dr Raymond Werlen (jusqu'au 31.8.2015), suppl. Dr Anne Crausaz Esseiva (dès le 1.9.2015).

swissuniversities – chambre des hautes écoles spécialisées → Dr Jakob Limacher, suppl. Prof. Luca Crivelli; Prof. Markus Hodel, suppl. Prof. Lukas Rohr; Prof. Thomas D. Meier, suppl. Prof. Michel Fontaine; Prof. Luciana Vaccaro, suppl. Prof. Ursula Blosser.

swissuniversities – chambre des hautes écoles pédagogiques → Prof. Erwin Beck, suppl. Prof. Luca Botturi.

Conseil des EPF → Dr Fritz Schiesser, suppl. PD Dr Kurt Baltensperger.

Société suisse des juristes → Prof. Regula Kägi-Diener, suppl. Prof. Christian Schwarzenegger.

Société suisse d'économie et de statistique → Prof. Klaus Neusser, suppl. Prof. Volker Grossmann.

Actionuni → Georg Winterberger (jusqu'au 31.3.2015), Dr Nenad Stojanovic (dès le 1.4.2015), suppl. Irmtraud Huber (dès le 1.4.2015).

Académies → **ASSH**: Prof. Simona Pekarek Doehler, suppl. Dr Markus Zürcher.

ASSM: Prof. Peter Meier-Abt, suppl. Prof. Verena Briner. **SCNAT**: Prof. Felicitas Paus, suppl. Prof. Thierry Courvoisier. **SATW**: Prof. Ulrich W. Suter, suppl. Dr Monica Duca Widmer.

Membres nommés par le Conseil fédéral

Judith Bucher (SSP), suppl. Véronique Polito (USS); Isabelle Chassot (Directrice de l'Office fédéral de la culture), pas de suppl.; Gabriele Gendotti (ancien conseiller d'Etat, Tessin), pas de suppl.; Dr Barbara Haering (ancienne conseillère nationale), suppl. vacant; Dr René Imhof (F. Hoffmann-La Roche SA), pas de suppl.; Dr Wolfgang A. Renner (Synthena SA), pas de suppl.; Prof. Luzius Mader (OFI), suppl. Dr Werner Bussmann (OFI); vacant (Pro Helvetia), suppl. Marianne Burki (Pro Helvetia); Dr Gregor Haefliger (SEFRI), suppl. vacant; dipl. Phys. Ulrich Jakob Looser (economiesuisse), suppl. Dr Rudolf Minsch (economiesuisse); dipl. Ing. Walter Steinlin (CTI), suppl. Dr Klara Sekanina (CTI) (jusqu'au 31.3.2015), vacant (dès le 1.4.2015).

Comité du Conseil de fondation

Ancien conseiller d'Etat Gabriele Gendotti (président), Prof. Felicitas Paus (vice-présidente), Prof. Jacques Besson, Prof. Lucas Bretschger, Prof. Bertil Cottier, Dr Gregor Haefliger, Prof. Thomas Hengartner, Prof. Christian Leumann, dipl. Phys. Ulrich Jakob Looser, Prof. Fritz Müller, Prof. Martine Rahier, Dr Wolfgang A. Renner, Prof. Howard Riezman, dipl. Ing. Walter Steinlin, Prof. Luciana Vaccaro (dès le 27.3.2015).

Révision interne

ERM Solutions SA, Wil SG.

Comité de conformité

Walter Steinlin (président), Prof. Klaus Müller, Prof. Howard Riezman, Prof. Monika Roth, Dr Dorothea Sturn.

Conseil national de la recherche

Président

Prof. Martin Vetterli

Présidence → Prof. Martin Vetterli. **Président Division I**: Prof. Paul Schubert. **Président Division II**: Prof. Harald Brune. **Président Division III**: Prof. Urs Frey. **Président-e Division IV**: Prof. Peter Chen (jusqu'au 31.1.2015), Prof. Katharina M. Fromm (dès le 1.6.2015). **Présidente du comité spécialisé Carrières**: Prof. Katia Saporiti (suppléante du président du CNR). **Président du comité spécialisé Coopération internationale**: Prof. Urs Baltensperger. **Président-e du comité spécialisé Recherche interdisciplinaire**: Prof. Laurent Tissot (jusqu'au 30.9.2015), Prof. Rita Franceschini (dès le 1.10.2015).

Division I: Sciences humaines et sociales → Prof. Paul Schubert (président); Prof. Friedrich Wilkening (vice-président); Prof. Claudio Bolzman, Prof. Monica Budowski, Prof. Corina Caduff, Prof. Franz Caspar, Prof. Christiana Fountoulakis (dès le 1.10.2015), Prof. Rita Franceschini, Prof. Andreas Furrer (jusqu'au 30.9.2015), Prof. Dario Gamboni, Prof. Annelies Häcki Buhofer, Prof. Alessandro Lomi, Prof. Katharina Maag Merki, Prof. Jon Mathieu, Prof. Ioannis Papadopoulos, Prof. Katia Saporiti, Prof. Sabine Schneider, Prof. Silvia Schroer, Prof. Peter Schulz, Prof. Paul Söderlind, Prof. Ola Söderström, Prof. Laurent Tissot, Prof. Georg von Krogh, Prof. Eric Widmer.

Division II: Mathématiques, sciences naturelles et de l'ingénieur → Prof. Harald Brune (président); Prof. Samuel Leutwyler (vice-président); Prof. Rémi Abgrall (dès le 1.10.2015), Prof. Urs Baltensperger, Prof. David Andrew Barry, Prof. Lukas Baumgartner (jusqu'au 31.3.2015), Prof. Eva Bayer-Flückiger, Prof. Christian Bernhard, Prof. Michal Borkovec, Dr Urs Dürig, Prof. Antonio Ereditato, Prof. Thomas Gehrmann, Prof. Christoph Heinrich (dès le 1.4.2015), Prof. Juliane Hollender, Prof. Kai Johnsson, Prof. Ursula Keller, Prof. Arjen K. Lenstra, Prof. Simon Lilly, Prof. Marcel Mayor, Prof. Bradley Nelson, Prof. Oscar Nierstrasz, Prof. Fritz Schlunegger, Prof. Lothar Thiele, Prof. Antonio Togni, Prof. Sara van de Geer (jusqu'au 30.9.2015), Dr Marco Wieland.

Division III : Biologie et médecine → Prof. Urs Frey (président) ; Prof. Dominique Soldati-Favre (vice-président) ; Prof. Hugues Abriel, Prof. Markus Affolter, Prof. Beatrice Beck-Schimmer, Prof. Chris Boesch, Prof. Sebastian Bonhoeffer, Prof. Thierry Calandra (jusqu'au 30.9.2015), Prof. Dominique De Quervain (dès le 1.10.2015), Prof. Michael Detmar, Prof. Marc Yves Donath, Prof. Matthias Egger, Prof. Markus Fischer, Prof. Cem Gabay (dès le 1.10.2015), Prof. Stephan Grzesiek, Prof. Huldrych Fritz Günthard, Prof. Michael N. Hall, Prof. Markus Hermann Heim, Prof. Christoph Hock (jusqu'au 31.3.2015), Prof. Petra Hüppi, Prof. Beat Keller, Prof. Laurent Keller, Prof. Christian Lüscher, Prof. Andreas Lüthi, Prof. Anita Rauch, Prof. Walter Reith, Prof. Markus Stoffel, Prof. George Thalman, Prof. Bernard Thorens, Prof. Didier Trono, Prof. Hanns Ulrich Zeilhofer, Prof. Rolf Zeller

Division IV : Programmes → Prof. Peter Chen (président jusqu'au 31.1.2015), Prof. Katharina M. Fromm (présidente dès le 1.6.2015) ; Prof. Frédéric Varone (vice-président) ; Prof. Regina Elisabeth Aebi-Müller, Prof. Kay W. Axhausen, Prof. Nina Buchmann, Prof. Susanna Burghartz, Prof. Fabrizio Butera, Prof. Christoph Dehio, Prof. Friedrich Eisenbrand, Prof. Fontcuberta i Morral (dès le 1.10.2015), Prof. Dominique Foray, Prof. Alexander Grob, Prof. Stefanie Hellweg, Prof. Michael O. Hottiger, Prof. Isabelle Mansuy, Prof. Katharina Michaelowa, Prof. Philipp Rudolf von Rohr, Prof. Frank Scheffold, Prof. Jürg Ulrich Steiger, Prof. Dirk van der Marel.

Comité spécialisé Carrières → Prof. Katia Saporiti (présidente) ; Prof. Michal Borkovec (vice-président) ; Prof. Eva Bayer-Flückiger, Prof. Beatrice Beck-Schimmer, Prof. Nina Buchmann, Prof. Susanna Burghartz, Prof. Markus Fischer, Prof. Petra Hüppi, Prof. Fritz Schlunegger, Prof. Peter J. Schulz.

Comité spécialisé Coopération internationale → Prof. Urs Baltensperger (président) ; Dr Marco Wieland (vice-président) ; Prof. Kay W. Axhausen, Prof. Monica Budowski, Prof. Markus Heim, Prof. Jon Mathieu, Prof. Katharina Michaelowa, Prof. Dominique Soldati-Favre, Prof. Jürg Ulrich Steiger.

Comité spécialisé Recherche interdisciplinaire → Prof. Laurent Tissot (président jusqu'au 30.9.2015), Prof. Rita Franceschini (présidente dès le 1.10.2015) ; Prof. Alessandro Lomi (vice-président) ; Prof. Lucio Baccaro, Prof. David Andrew Barry, Prof. Matthias Egger (dès le 1.10.2015), Prof. Antonio Ereditato, Prof. Alexander Grob (dès le 1.4.2015), Prof. Jana Koehler, Prof. Andreas Lüthi, Prof. Sylvain Malfroy, Prof. Simone Munsch, Prof. Walter Reith, Prof. Philipp Rudolf von Rohr (jusqu'au 31.3.2015), Prof. Ian Sanders, Prof. Francesco Stellacci, Prof. George Thalman (jusqu'au 30.9.2015), Prof. Dirk van der Marel, Prof. Christoph Zollikofer.

Egalité des chances dans l'encouragement de la recherche → Prof. Dr Susan M. Gasser (présidente) ; Prof. Dr Thomas Hinz, Prof. Dr Nicky Le Feuvre, Gary Loke, Patricia Schulz, Prof. Dr Anna Wahl, Maya Widmer.

Commission pour l'intégrité scientifique → Prof. Dr iur. Dr h.c. Kurt Seelmann (président) ; Prof. Andreas Furrer (vice-président jusqu'au 22.6.2015), Prof. Dr iur. Matthias Mahlmann (vice-président dès le 23.6.2015) ; Prof. Beatrice Beck-Schimmer, Dr Martin Christen, Dr Patricia Jungo (dès le 1.9.2015), Dr Liz Kohl, Prof. Katharina M. Fromm, Marie Guyaz del Aguila, Prof. Michael Hall, Dr Marjory Hunt, Prof. Arjen K. Lenstra, Dr Véronique Planchamp, Dr Juliette Pont (jusqu'au 31.8.2015), Prof. Ian Sanders, Elisabeth Schenker, Prof. Dominique Soldati-Favre, Beatrice Tobler-Miescher, Dr Martin von Arx (dès le 1.4.2015).

Informations supplémentaires → www.fns.ch/cnr

Commissions de recherche

Présidentes et présidents des Commissions de recherche dans les hautes écoles suisses → **Bâle** : Prof. Primo Schär. **Berne** : Prof. René Bloch. **Fribourg** : Prof. Martin Wallmeier. **Genève** : Prof. Rita Trigo Trindade (jusqu'au 31.7.2015), Prof. Pierre Barrouillet (dès le 1.8.2015). **Lausanne** : Prof. Martin Preisig (dès le 1.1.2015). **Lucerne** : Prof. Martin Baumann. **Neuchâtel** : Prof. Pascal Felber. **Saint-Gall** : Prof. Michael Lechner. **Tessin** : Prof. Rico Maggi. **Zurich** : Prof. Daniel Wyler (jusqu'au 31.1.2015), Prof. Christoph Hock (dès le 1.2.2015). **EPF Lausanne** : Prof. Benoît Deveaud-Plédran. **EPF Zurich** : Prof. Nicholas Spencer (jusqu'au 31.8.2015), Prof. Uwe Sauer (dès le 1.9.2015).

Secrétariat

Direction → Directeur : Dr Daniel Höchli. Directrice suppléante : Dr Angelika Kalt. Vice-directrice : Rosemarie Pécaut.

Responsables des Services d'état-major → **Services d'état-major** : Inge Blatter. **Communication** : Jürg Dinner (jusqu'au 30.11.2015), Christophe Giovannini (dès le 9.11.2015). **Egalité des chances dans l'encouragement de la recherche** : Maya Widmer.

Responsables des Divisions de l'encouragement de la recherche → **Division I, Sciences humaines et sociales** : Dr Ingrid Kissling-Näf. **Division II, Mathématiques, sciences naturelles et de l'ingénieur** : Dr Tristan Maillard. **Division III, Biologie et médecine** : Dr Ayşim Yılmaz. **Division IV, Programmes** : Dr Dimitri Sudan. **Division Carrières** : Dr Marcel Kullin. **Division Coordination inter-dimensionnelle et recherche coopérative (CoRe)** : Dr Angelika Kalt. **Division Coopération internationale/SwissCore** : Dr Jean-Luc Barras.

Responsables des Services centraux → Direction : Rosemarie Pécaut. **Ressources humaines** : Karim Errassas (dès le 12.10.2015). **Planification stratégique et controlling** : Dr Katrin Milzow. **Finances** : Markus König. **IT Infrastructure Services** : René Liechti. **IT Business Services** : Mario Andenmatten. **Logistique** : Jesper Ott.

Etat 31.12.2015