

Les organes du Fonds national suisse

Les organes du FNS poursuivent à divers niveaux un objectif commun : l'évaluation scientifique et le financement des projets soumis par les chercheuses et chercheurs.

Le **Conseil national de la recherche**, composé de scientifiques, évalue chaque année plusieurs milliers de requêtes soumises au FNS et décide quant à leur financement.

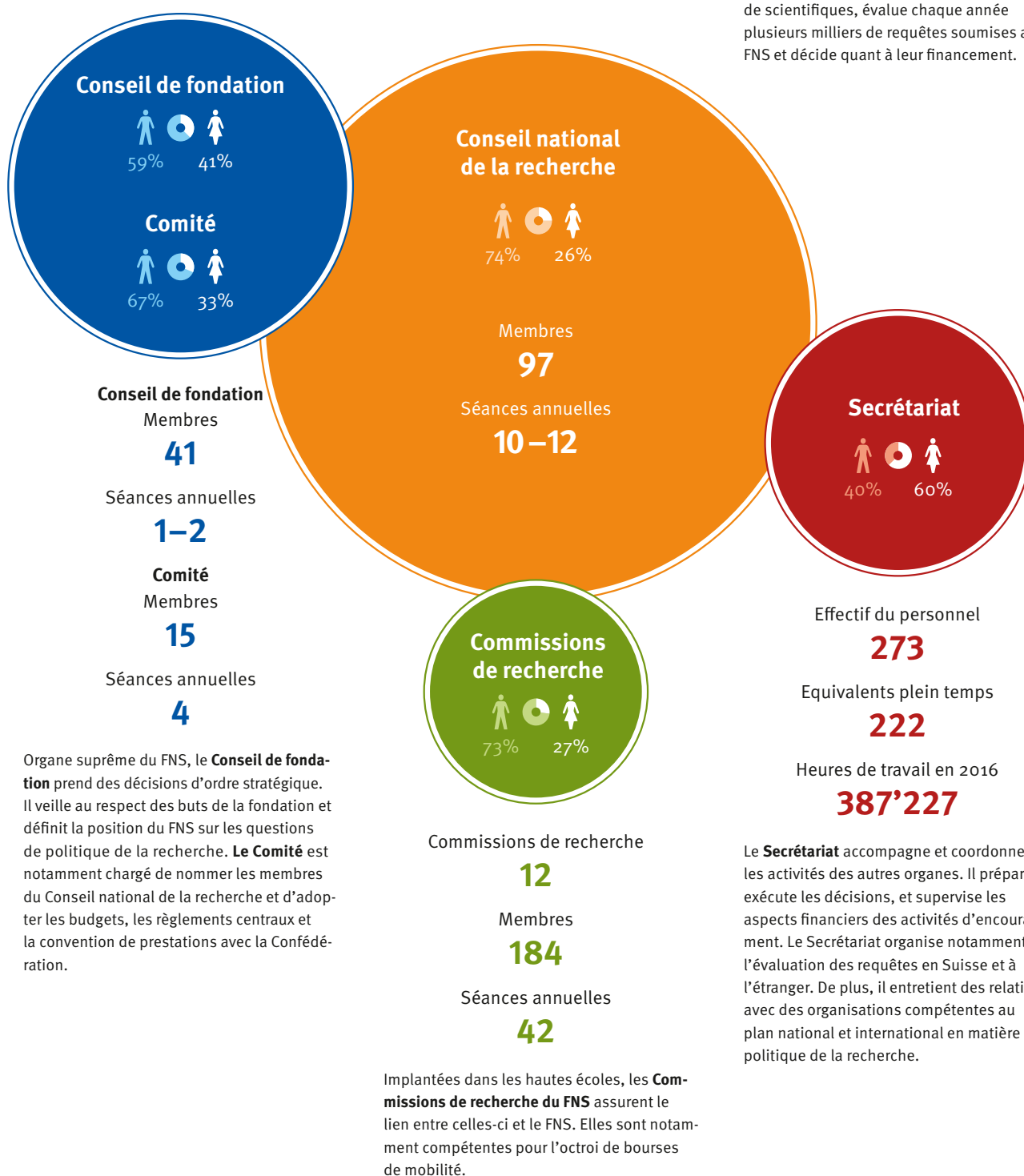

Conseil de fondation

Président

Gabriele Gendotti, ancien conseiller d'Etat

Vice-présidente

Prof. Felicitas Paus

Représentants des organisations scientifiques

Universités cantonales → **Bâle**: Prof. Edwin Ch. Constable. **Berne**: Prof. Christian Leumann (jusqu'au 31.7.2016), Prof. Daniel Candinas (dès le 1.8.2016). **Fribourg**: Prof. Thomas Hunkeler. **Genève**: Prof. Jean-Luc Veuthey. **Lausanne**: Prof. Franciska Krings. **Lucerne**: Prof. Martin Baumann. **Neuchâtel**: Prof. Simona Pekarek Doeher. **Saint-Gall**: Prof. Kuno Schedler. **Tessin**: Prof. Bertil Cottier. **Zurich**: Prof. Thomas Hengartner.

Ecoles polytechniques fédérales → **Lausanne**: Prof. Sabine Süssstrunk. **Zurich**: Prof. Sabine Werner.

Hautes écoles spécialisées/Hautes écoles pédagogiques → Prof. Erwin Beck (HEP-SG), Prof. Maria Caiata (SUPSI), Prof. Barbara Fontanellaz (HES-SG), Prof. Markus Hodel (HE-LU), Prof. Thomas D. Meier (ZHdK), Prof. Falko Schlottig (FHNW), Dr Luciana Vaccaro (HES-SO), Prof. Guillaume Vanhulst (HEP-VD).

Académies → **Académies suisses des sciences**: Prof. Maurice Campagna (dès le 24.3.2016). **ASSH**: Prof. Claudine Burton-Jeangros. **ASSM**: Prof. Peter Meier-Abt. **SCNAT**: Prof. Felicitas Paus, Prof. Marcel Tanner. **SATW**: Dr dipl. Ing. Monica Duca Widmer, Prof. Ulrich W. Suter (jusqu'au 23.3.2016).

Membres nommés par le Conseil fédéral

Judith Bucher (SSP), Gabriele Gendotti (ancien conseiller d'Etat TI), Dr Gregor Haefliger (SEFRI), Prof. Dr h.c. Barbara Haering, Prof. Martina Hirayama (Directrice ZHAW), Dr René Imhof (F. Hoffmann-La Roche SA), dipl. Phys. Ulrich Jakob Looser (economiesuisse), Anne-Catherine Lyon (CDIP, conseillère d'Etat VD).

Membres cooptés

Prof. Denis Duboule (Uni Genève et EPFL), Nadine Felix (Fondation Mercator Suisse), Prof. Susan Gasser (Directrice FMI), Prof. Marc-André Gonin (HES-BE Bienne, swissuniversities), Prof. Janet Hering (Directrice EAWAG), Prof. Fritz Schiesser (Président Conseil des EPF), Dr Nenad Stojanovic (Actionuni).

Comité du Conseil de fondation

Ancien conseiller d'Etat Gabriele Gendotti (président); Prof. Felicitas Paus (vice-présidente); Prof. Erwin Beck, Prof. Daniel Candinas (dès le 23.9.2016), Prof. Edwin Constable, Prof. Denis Duboule, Dr Gregor Haefliger, Prof. Thomas Hengartner, Prof. Franciska Krings, Prof. Christian Leumann (jusqu'au 31.7.2016), dipl. Phys. Ulrich Jakob Looser, Prof. Kuno Schedler, Prof. Sabine Süssstrunk, Dr Luciana Vaccaro, Prof. Jean-Luc Veuthey, Prof. Sabine Werner.

Révision interne

ERM Solutions SA, Wil SG.

Comité de conformité

Prof. Howard Riezman (président dès le 1.1.2016), Prof. em. Klaus Müller, Prof. Monika Roth, Dr Dorothea Sturn.

Conseil national de la recherche

Président

Prof. Martin Vetterli

Présidence → Prof. Martin Vetterli. **Président Division I**: Prof. Paul Schubert. **Président Division II**: Prof. Harald Brune. **Président-e Division III**: Prof. Urs Frey (jusqu'au 31.3.2016), Prof. Dominique Soldati-Favre (dès le 1.4.2016). **Présidente Division IV**: Prof. Katharina M. Fromm (suppléante du président du CNR). **Présidente du comité spécialisé Carrières**: Prof. Beatrice Beck Schimmer. **Président du comité spécialisé Coopération internationale**: Prof. Urs Baltensperger. **Présidente du comité spécialisé Recherche inter-disciplinaire**: Prof. Rita Franceschini.

Division I: Sciences humaines et sociales → Prof. Paul Schubert (président); Katharina Maag Merki (vice-présidente); Prof. Peter Auer (dès le 1.4.2016), Prof. Claudio Bolzman, Prof. Corina Caduff, Prof. Roberto Caldara, Prof. Franz Caspar, Prof. Christiana Fountoulakis, Prof. Rita Franceschini, Prof. Dario Gamboni, Prof. Marc Gruber, Prof. Annelies Häcki Buhofer (jusqu'au 31.3.2016), Prof. Madeleine Herren-Oesch, Prof. Jon Mathieu, Prof. Ioannis Papadopoulos, Prof. Jörg Rössel, Prof. Sabine Schneider, Prof. Silvia Schroer, Prof. Peter Schulz (jusqu'au 31.8.2016), Prof. Paul Söderlind, Prof. Ola Söderström, Prof. Georg von Krogh, Prof. Eric Widmer, Prof. Markus Wild, Prof. Friedrich Wilkening (jusqu'au 31.3.2016).

Division II: Mathématiques, sciences naturelles et de l'ingénieur → Prof. Harald Brune (président); Prof. Samuel Leutwyler (vice-président jusqu'au 31.3.2016); Prof. Arjen K. Lenstra (vice-président dès le 1.4.2016); Prof. Rémi Abgrall, Prof. Urs Baltensperger, Prof. David Andrew Barry, Prof. Eva Bayer-Flückiger, Prof. Christian Bernhard, Dr Marc Böhner (dès le 1.10.2016), Prof. Michal Borkovec, Dr Urs Dürig (jusqu'au 30.9.2016), Prof. Ruth Durrer (dès le 1.10.2016), Prof. Paul Dyson (dès le 1.4.2016), Prof. Antonio Ereditato, Prof. Thomas Gehrmann, Dr Bernd Gotsmann (dès le 1.10.2016), Prof. Christoph Heinrich, Prof. Juliane Hollender, Prof. Kai Johnsson, Prof. Ursula Keller, Prof. Simon Lilly (jusqu'au 30.9.2016), Prof. Marcel Mayor, Prof. Bradley Nelson, Prof. Oscar Nierstrasz, Prof. Fritz Schlunegger, Prof. Lothar Thiele, Prof. Antonio Togni (jusqu'au 31.3.2016), Dr Marco Wieland (jusqu'au 30.9.2016).

Division III: Biologie et médecine → Prof. Urs Frey (président jusqu'au 31.3.2016, membre jusqu'au 30.9.2016); Prof. Dominique Soldati-Favre (présidente dès le 1.4.2016, vice-présidente jusqu'au 31.3.2016); Prof. Hugues Abriel (vice-président dès le 1.4.2016); Prof. Markus Affolter, Prof. Stylianos Antonarakis (ad hoc jusqu'au 31.3.2016), Prof. Beatrice Beck Schimmer, Prof. Chris Boesch, Prof. Sebastian Bonhoeffer, Prof. Dominique De Quervain, Prof. Michael Detmar, Prof. Marc Yves Donath, Prof. Matthias Egger, Prof. Markus Fischer, Prof. Cem Gabay, Prof. Stephan Grzesiek (jusqu'au 30.9.2016), Prof. Huldrych Fritz Günthard, Prof. Michael N. Hall (jusqu'au 31.3.2016), Prof. Markus Hermann Heim, Prof. Petra Hüppi, Prof. Beat Keller, Prof. Laurent Keller, Prof. Claudia Kühni (dès le 1.10.2016), Prof. Kaspar Locher (dès le 1.10.2016), Prof. Christian Lüscher, Prof. Andreas Lüthi, Prof. Adrian Franz Ochsenbein (dès le 1.4.2016), Prof. Matthias Peter (dès le 1.4.2016), Prof. Anita Rauch, Prof. Walter Reith, Prof. Markus Stoffel, Prof. George Thalmann (jusqu'au 31.3.2016), Prof. Bernard Thorens, Prof. Didier Trono, Prof. Hanns Ulrich Zeilhofer, Prof. Rolf Zeller.

Division IV: Programmes → Prof. Katharina M. Fromm (présidente); Prof. Frédéric Varone (vice-président); Prof. Regina Elisabeth Aebi-Müller, Prof. Kay W. Axhausen, Prof. Claudia Binder, Prof. Susanna Burghartz, Prof. Fabrizio Butera, Prof. Christoph Dehio, Prof. Friedrich Eisenbrand, Prof. Anna Fontcuberta i Morral, Prof. Alexander Grob, Prof. Stefanie Hellweg, Prof. Michael O. Hottiger, Prof. Isabelle Mansuy, Prof. Katharina Michaelowa, Prof. Philipp Rudolf von Rohr, Prof. Frank Scheffold, Prof. Jürg Ulrich Steiger, Prof. Dirk van der Marel.

Comité spécialisé Carrières → Prof. Beatrice Beck Schimmer (présidente); Prof. Michal Borkovec (vice-président); Prof. Eva Bayer-Flückiger, Prof. Susanna Burghartz, Prof. Markus Fischer, Prof. Michael O. Hottiger, Prof. Petra Hüppi, Prof. Fritz Schlunegger, Prof. Sabine Schneider, Prof. Peter J. Schulz (jusqu'au 31.8.2016).

Comité spécialisé Coopération internationale → Prof. Urs Baltensperger (président); Dr Marco Wieland (vice-président jusqu'au 30.9.2016), vacant (vice-président-e dès le 1.10.2016); Prof. Kay W. Axhausen, Prof. Markus Heim (jusqu'au 31.3.2016), Prof. Jon Mathieu, Prof. Katharina Michaelowa, Prof. Dominique Soldati-Favre, Prof. Jürg Ulrich Steiger, Prof. Eric Widmer (dès le 1.2.2016).

Comité spécialisé Recherche interdisciplinaire → Prof. Rita Franceschini (présidente); Prof. Walter Reith (vice-président); Prof. Lucio Baccaro, Prof. David Andrew Barry, Prof. Matthias Egger, Prof. Antonio Ereditato, Prof. Alexander Grob, Prof. Jana Koehler, Prof. Andreas Lüthi, Prof. Sylvain Malfroy, Prof. Simone Munsch, Prof. Ian Sanders, Prof. Ola Söderström, Prof. Francesco Stellacci, Prof. Dirk van der Marel, Prof. Christoph Zollkofer.

Egalité des chances dans l'encouragement de la recherche → Prof. Dr Susan M. Gasser (présidente); Prof. Dr Thomas Hinz, Prof. Dr Nicky Le Feuvre, Gary Loke, Dr iur. h.c. Patricia Schulz, Prof. Dr Anna Wahl, Maya Widmer (jusqu'au 30.9.2016).

Commission pour l'intégrité scientifique → Prof. Dr iur. Dr h.c. Kurt Seelmann (président); Prof. Andreas Furrer (vice-président jusqu'au 22.6.2015), Prof. Dr iur. Matthias Mahlmann (vice-président jusqu'au 30.9.2016), vacant (vice-président-e dès le 1.10.2016); Prof. David Andrew Barry (dès le 1.10.2016), Prof. Beatrice Beck Schimmer (jusqu'au 30.4.2016), Dr Marco Bieri (dès le 1.7.2016), Prof. Corina Caduff (dès le 1.10.2016), Dr Martin Christen, Prof. Katharina M. Fromm, Marie Guyaz del Aguila (jusqu'au 31.1.2016), Prof. Michael Hall (jusqu'au 31.3.2016), Prof. Michael O. Hottiger (dès le 1.5.2016), Dr Patricia Jungo, Dr Liz Kohl, Dr Marjory Hunt, Claudia Lautenschütz (dès le 11.8.2016), Prof. Arjen K. Lenstra (jusqu'au 30.9.2016), Dr Véronique Planchamp, Prof. Ian Sanders, Elisabeth Schenker, Prof. Dominique Soldati-Favre, Beatrice Tobler-Miescher (jusqu'au 10.8.2016), Prof. Didier Trono (dès le 1.4.2016), Dr Martin von Arx, Gilles Wasser (dès le 1.2.2016).

Informations supplémentaires → www.fns.ch/cnr

Commissions de recherche

Présidentes et présidents des Commissions de recherche dans les hautes écoles suisses → **Bâle:** Prof. Primo Schär (jusqu'au 30.6.2016), Prof. Andreas Papassotiropoulos (dès le 1.7.2016). **Berne:** Prof. René Bloch. **Fribourg:** Prof. Martin Wallmeier. **Genève:** Prof. Pierre Barrouillet. **Lausanne:** Prof. Martin Preisig. **Lucerne:** Prof. Martin Baumann. **Neuchâtel:** Prof. Pascal Felber. **Saint-Gall:** Prof. Michael Lechner. **Tessin:** Prof. Rico Maggi. **Zurich:** Prof. Christoph Hock. **EPF Lausanne:** Prof. Benoît Deveaud-Plédran (jusqu'au 31.3.2016), Prof. Kay Severin (dès le 1.4.2016). **EPF Zurich:** Prof. Uwe Sauer.

Secrétariat

Direction → Directeur: Dr Daniel Höchli (jusqu'au 31.3.2016), Dr Angelika Kalt (dès le 1.4.2016). Directrice suppléante: Dr Angelika Kalt (jusqu'au 31.3.2016), Dr François Baumgartner (dès le 15.8.2016). Vice-directrice: Rosemarie Pécaut.

Responsables des Services d'état-major → **Services d'état-major:** Inge Blatter. **Communication:** Christophe Giovannini.

Responsables des Services de stratégie → **Soutien Stratégique:** Dr Katrin Milzow. **Données et systèmes de l'encouragement de la recherche:** Benjamin Rindlisbacher.

Responsables des Divisions de l'encouragement de la recherche → **Division I, Sciences humaines et sociales:** Dr Ingrid Kissling-Näf. **Division II, Mathématiques, sciences naturelles et de l'ingénieur:** Dr Tristan Maillard. **Division III, Biologie et médecine:** Dr Ayşim Yılmaz. **Division IV, Programmes:** Dr Dimitri Sudan. **Division Carrières:** Dr Marcel Kullin. **Division pour la coopération interdisciplinaire et internationale (InterCo)/SwissCore:** Dr Jean-Luc Barras. **Egalité des chances dans l'encouragement de la recherche:** Maya Widmer (jusqu'au 30.9.2016).

Responsables des Services centraux → **Direction:** Rosemarie Pécaut. **Resources humaines:** Karim Errassas. **Finances:** Markus König. **IT Infrastructure Services:** René Liechti. **IT Business Services:** Mario Andenmatten. **Logistique:** Jesper Ott.

Etat 31.12.2016